



## Modelo Reverdeciendo Comunidades (RGC)

 <b>Social</b>	 <b>Ambiente</b>	 <b>Económico</b>
<p>Se fortalece la resiliencia social individual, familiar y comunitaria.</p>	<p>Los entornos objetivo son más resilientes a los impactos y desastres relacionados con el clima gracias a la mejora de las condiciones del suelo, el agua, la vegetación y la biodiversidad.</p>	<p>Aumento y mejora de cultivos, forrajes para animales, productos arbóreos para la venta y el consumo.</p>



## Política de gestión ambiental

World Vision debe asegurar que sus acciones y operaciones sean ecológicamente responsables para el bienestar de la niñez y sus familias, tanto en el presente como en el futuro. Como administradores de la creación de Dios (Génesis 1:28), estamos llamados a cuidar de "los más pequeños" (Mateo 25:40), lo que implica proteger el medio ambiente del que dependen las comunidades más vulnerables. Es nuestra responsabilidad preservar, proteger y restaurar la naturaleza, reduciendo y mejorando aquellas actividades que, de manera intencionada o involuntaria, afectan la tierra.



- Programación de campo**  
 Abordar el cambio climático dentro de la programación sectorial e integrarlo de manera transversal en todas nuestras iniciativas.
- Operaciones e instalaciones**  
 Implementar diversas prácticas de gestión en operaciones e instalaciones, midiendo y entendiendo nuestra huella ambiental y de carbono.
- Advocacy**  
 Responder al cambio climático es una cuestión de justicia. Consideramos que la defensa de la justicia climática es un enfoque que sitúa a los niños en el centro de la crisis climática.
- Marketing y Comunicaciones**  
 Documentar historias de impacto sobre nuestras contribuciones a la acción climática con fines de marketing y recaudación de fondos. Compartir con gobiernos y donantes para aumentar la inversión en esta área.

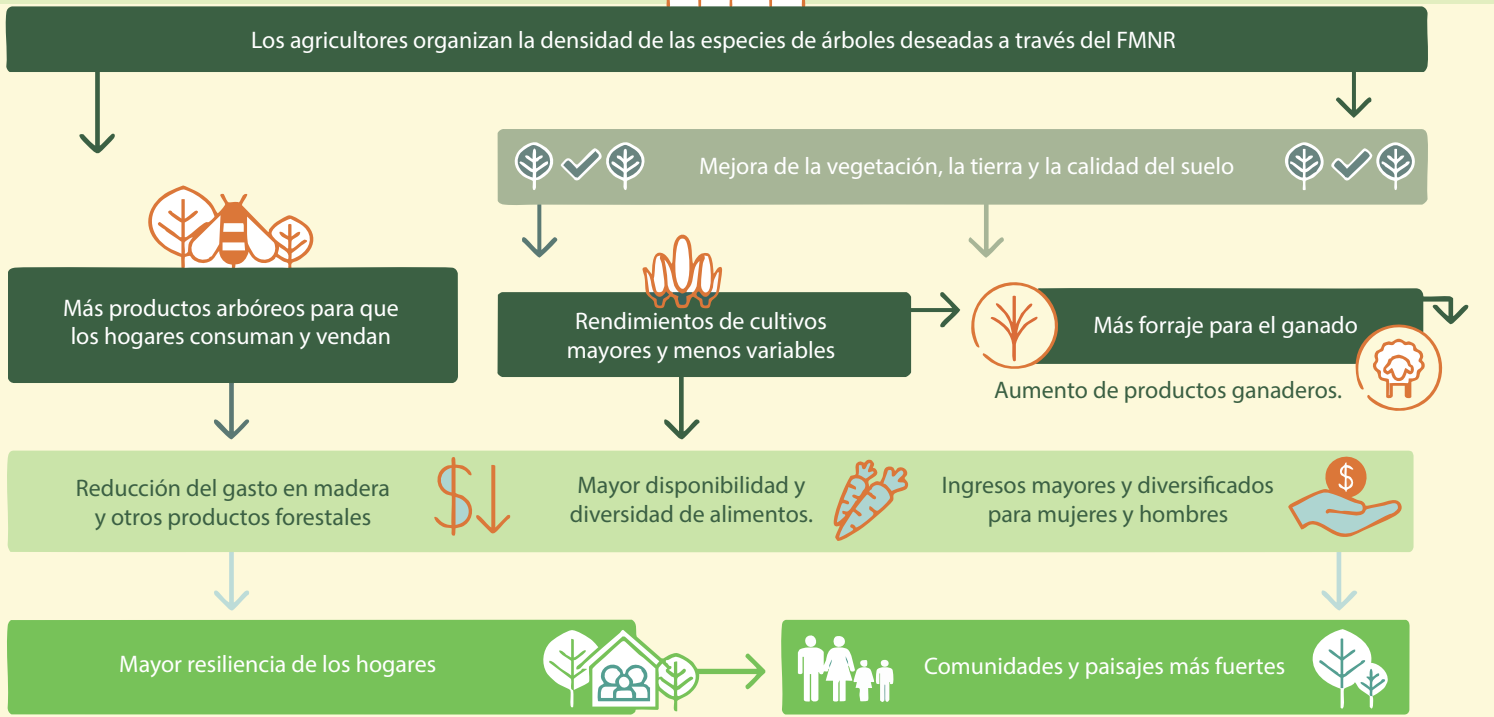



# Información ESCA

(Contexto Colombia)



En el año 2023 la **Amazonía Colombiana** **perdió 44.274 hectáreas de bosque**, 65% de estas en Amazonas y Putumayo. La pérdida total para el territorio nacional fue de 79.256. La deforestación disminuye la biodiversidad y afecta los medios de vida.



Los incendios forestales están en aumento. En 2023, el país reportó más de 2.000 eventos, causando pérdidas incalculables en la biodiversidad.



En Chocó sequía ha causado pérdidas significativas en cultivos como plátano, yuca y cacao, que son fundamentales para los medios de vida locales.



El ingreso promedio de los pescadores artesanales ha disminuido en un 25% en los últimos cinco años debido a la reducción en la captura y los bajos precios de venta (Medios de vida).



65% del área cultivable en Colombia no es utilizada. Esto tiene implicaciones en la seguridad alimentaria del país.

DEPARTAMENTO	% BOSQUES	% PERDIDA ANUAL
Antioquia	35,5	0,9
Chocó	83,3	0,8
Risaralda	39,2	0,3
Quindío	26,6	0,1
Caldas	20,6	0,2
Valle del Cauca	44,2	0,4
Cauca	49,3	0,6
Nariño	60,4	0,7
Putumayo	69,1	2,0
Amazonas	93	1,1

## Datos Relevantes

Los departamentos con mayor cobertura de bosques corresponden Amazonas y Chocó, los cuales tienen menores densidades poblacionales.

Región Amazónica: Esta región tiene los mayores niveles de deforestación. Las causas se relacionan con ganadería, cultivos agrícolas, minería y cultivos ilícitos.

Región Pacífica: La tasa de deforestación es menor que la Amazonía, pero sigue siendo significativa debido a la gran extensión de bosques húmedos tropicales que están siendo afectados.

## El área técnica ESCA

(Sostenibilidad Ambiental y Acción Climática)

se centra en el diseño y ejecución de programas y proyectos que impulsan la sostenibilidad ambiental, la adaptación al cambio climático y la gestión responsable de los recursos naturales en comunidades vulnerables.

A través de esta área, se busca fortalecer la resiliencia ante los desafíos climáticos, mejorar la calidad de vida y promover el desarrollo sostenible mediante la restauración de ecosistemas, la agricultura sostenible y la gestión de riesgos ambientales.

## Acciones organizacionales

- Estimación de la huella de carbono corporativa.
- Política de Gestión ambiental y Acción Climática.
- Gestión de residuos.

## Acciones comunitarias

- Gestión de recursos naturales.
- Agrosilvicultura y la Regeneración natural gestionada por la comunidad (FMNR).
- Agricultura climáticamente inteligente.
- Manejo del riesgo de desastres basado en la comunidad.
- Gestión Integrada de los Recursos Hídricos.
- Empoderamiento climático: educación y sensibilización medioambiental.
- Gestión de residuos.
- Tecnologías energéticas eficientes y renovables.

